

เรียนรู้กับตัวจริง พร้อมลงมือปฏิบัติ



หลักสูตร

อบรมจบ

มีใบประกาศนียบัตรผ่านการอบรมมอบให้

การจัดทำใบขน (CR) ระดับปฏิบัติการ รุ่นที่ 7

IMPORT-EXPORT DECLARE OPERATION (CUSTOMER SERVICE) COURSE

อบรมระหว่างวันที่ 12, 17, 19, 24, 26 มิถุนายน 2568

รูปแบบการอบรม

ONSITE ณ ห้องอบรมไอทีโอ อาคาร SSP Tower 2

ONLINE ผ่านโปรแกรม App zoom



*** ONLINE รับจำนวนจำกัดเพียง 10 ท่านเท่านั้น

รายละเอียดหลักสูตร

วันพฤหัสบดีที่ 12 มิถุนายน 2568 (เวลา 13.00 - 16.00 น.) จำนวน 3 ชั่วโมง

- พื้นฐานการค้าและการขนส่งนำเข้า - ส่งออก, INCOTERMS, การค้าระหว่างประเทศ
- รูปแบบการขนส่ง, การชำระเงินระหว่างประเทศ
- ระบบตรวจปล่อยสินค้านำเข้า - ส่งออก

วันอังคารที่ 17 มิถุนายน 2568 (เวลา 09.00 - 16.00 น.) จำนวน 6 ชั่วโมง

- เอกสารสำคัญที่ใช้ในการทำใบขนสินค้าขาเข้าพร้อมฝึกสำแดงใบขนสินค้าขาเข้า

วันพฤหัสบดีที่ 19 มิถุนายน 2568 (เวลา 09.00 - 16.00 น.) จำนวน 6 ชั่วโมง

- ฝึกการใช้โปรแกรมใบขนสินค้าแบบฝึกหัดขาเข้าโดยการใช้โปรแกรมใบขนสินค้าขาเข้า

วันอังคารที่ 24 มิถุนายน 2568 (เวลา 13.00 - 16.00 น.) จำนวน 3 ชั่วโมง

- เอกสารสำคัญที่ใช้ในการทำใบขนสินค้าขาออกพร้อมฝึกสำแดงใบขนสินค้าขาออก

วันพฤหัสบดีที่ 26 มิถุนายน 2568 (เวลา 09.00 - 16.00 น.) จำนวน 6 ชั่วโมง

- ฝึกการใช้โปรแกรมใบขนสินค้าแบบฝึกหัดขาออกโดยการใช้โปรแกรมใบขนสินค้าขาออก



ค่าธรรมเนียม

สมาชิกสมาคมฯ และศิษย์เก่าฯ : 4,000 บาท

บุคคลทั่วไป : 5,000 บาท



การชำระเงิน

โอนเข้าบัญชี "โรงเรียนสถานฝึกอบรมทางวิชาการนำเข้าและส่งออก" ออมทรัพย์ ธนาคารกรุงศรีอยุธยา สาขาคลองเตย เลขที่บัญชี 012-1-44090-9 หรือเช็คสั่งจ่าย "โรงเรียนสถานฝึกอบรมทางวิชาการนำเข้าและส่งออก"



ส่งใบสมัคร พร้อมหลักฐานการชำระเงินมาทาง E-mail : iti.ac.th@gmail.com

เอกสารประกอบการสมัคร

1. ใบสมัคร 2. สำเนาบัตรประชาชน



หมายเหตุ : หลักสูตรนี้ไม่สามารถนำวุฒิบัตรไปสมัครสอบข้อสอบมาตรฐานกับกรมศุลกากรได้

ใบสมัคร

หลักสูตร “การจัดทำใบขนฯ (CS) ระดับปฏิบัติการ” รุ่นที่ 7 (จำนวน 24 ชั่วโมง)

อบรมระหว่างวันที่ 12, 17, 19, 24 และ 26 มิถุนายน 2568

ณ ห้องอบรมไอทีไอ อาคารเอส เอส พี ทาวเวอร์ 2

บจก/หจก

รหัสสมาชิกสมาคมชิปปิ้งแห่งประเทศไทย

ศิษย์เก่าสถาบันอบรมไอทีไอ รุ่นที่

บุคคลทั่วไป

ชื่อผู้เข้าร่วมอบรม

(นาย/นาง/นางสาว).....นามสกุล.....อายุ.....

ที่อยู่ปัจจุบันเลขที่ หมู่ ตรอก/ซอย..... ถนน.....

ตำบล/แขวง อำเภอ/เขต จังหวัด

รหัสไปรษณีย์.....เบอร์โทรศัพท์มือถือ.....

E-mail.....

ตำแหน่ง.....

*** พร้อมนี้ได้แนบหลักฐาน สำเนาบัตรประชาชน 1 ชุด

ลงชื่อผู้สมัคร

รูปแบบการเข้ารับการอบรม

ONSITE ณ ห้องอบรม

ONLINE ถ่ายทอดสดผ่าน APP ZOOM (**ONLINE** รับจำนวนจำกัด 10 ท่านเท่านั้น) (.....)

- สมาชิกสมาคมชิปปิ้งแห่งประเทศไทย / ศิษย์เก่าสถาบันอบรมไอทีไอ ราคา 4,000 บาท ต่อท่าน
- บุคคลทั่วไป ราคา 5,000 บาท ต่อท่าน

หมายเหตุ : ผู้สมัครเข้าอบรมต้องมีทักษะการใช้คอมพิวเตอร์

วิธีการชำระเงิน

1. โอนเข้าบัญชีออมทรัพย์ “โรงเรียนสถานฝึกอบรมทางวิชาการนำเข้าและส่งออก”
ธนาคารกรุงศรีอยุธยา จำกัด (มหาชน) สาขาลองเตย เลขที่บัญชี 012-144-090-9
2. ส่งหลักฐานการชำระเงินพร้อมใบสมัครเข้าทาง **E-mail : iti.ac.th@gmail.com**

กรุณาส่งแบบตอบรับภายใน วันจันทร์ที่ 9 มิถุนายน 2568

สมาคมชิปปิ้งแห่งประเทศไทย
เลขที่ 116/45 อาคาร SSP TOWER ชั้น 12A
ถนน ธรรมชอง แขวงคลองเตย เขตคลองเตย
กรุงเทพฯ 10110 โทร 081-5616250

SSP TOWER 2

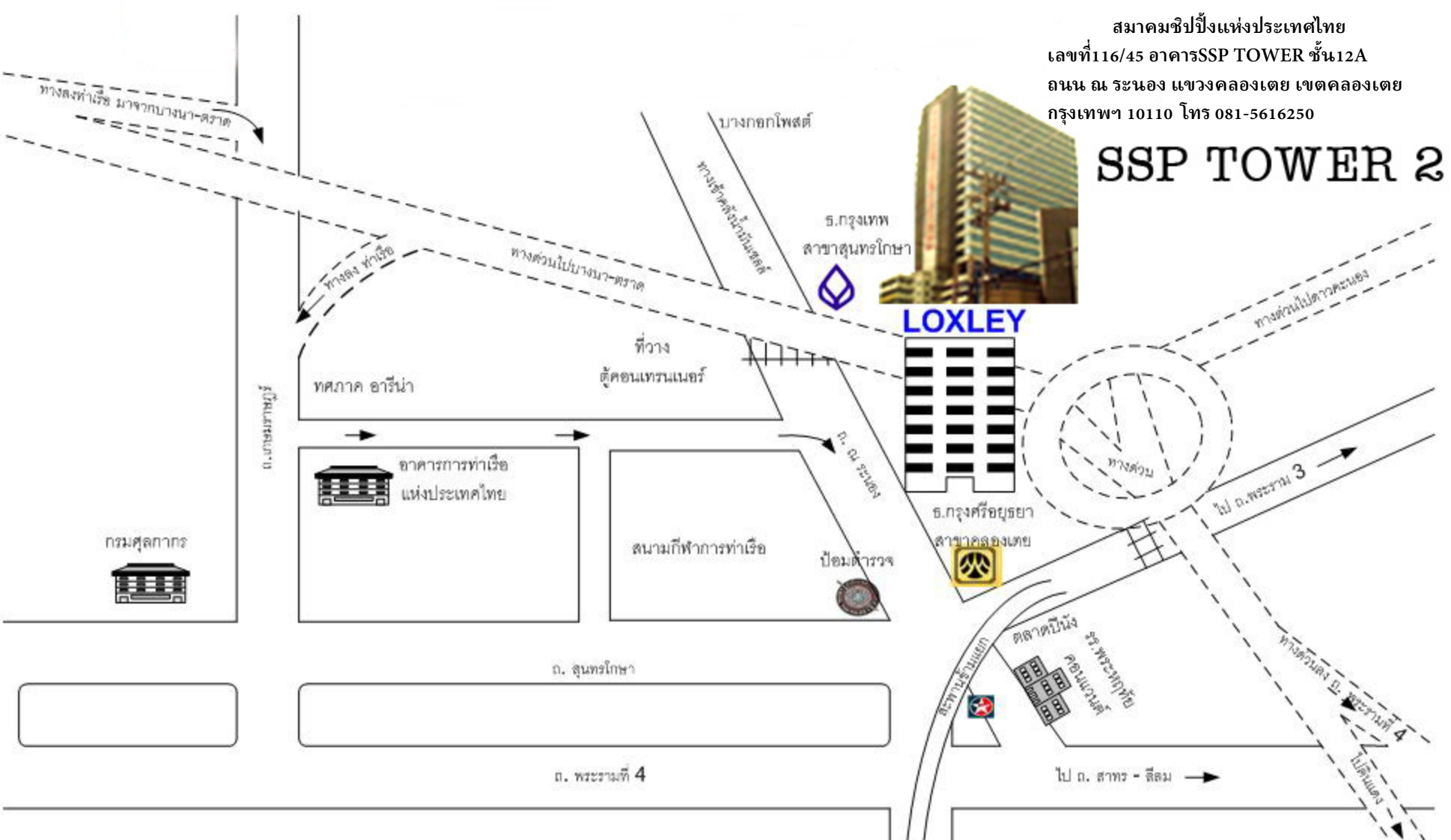

ร.กรุงเทพ
สาขาสุนทรโกษา

LOXLEY

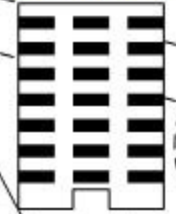

ร.กรุงเทพฯ
สาขาสงขลา

อ. สุนทรโกษา

อ. พระรามที่ 4

ไป ด. สาทร - สีลม →

ไป ด.พระราม 3 →

ไป ด.พระรามที่ 4
ไป ด.คลอง